

Weine und Getränke

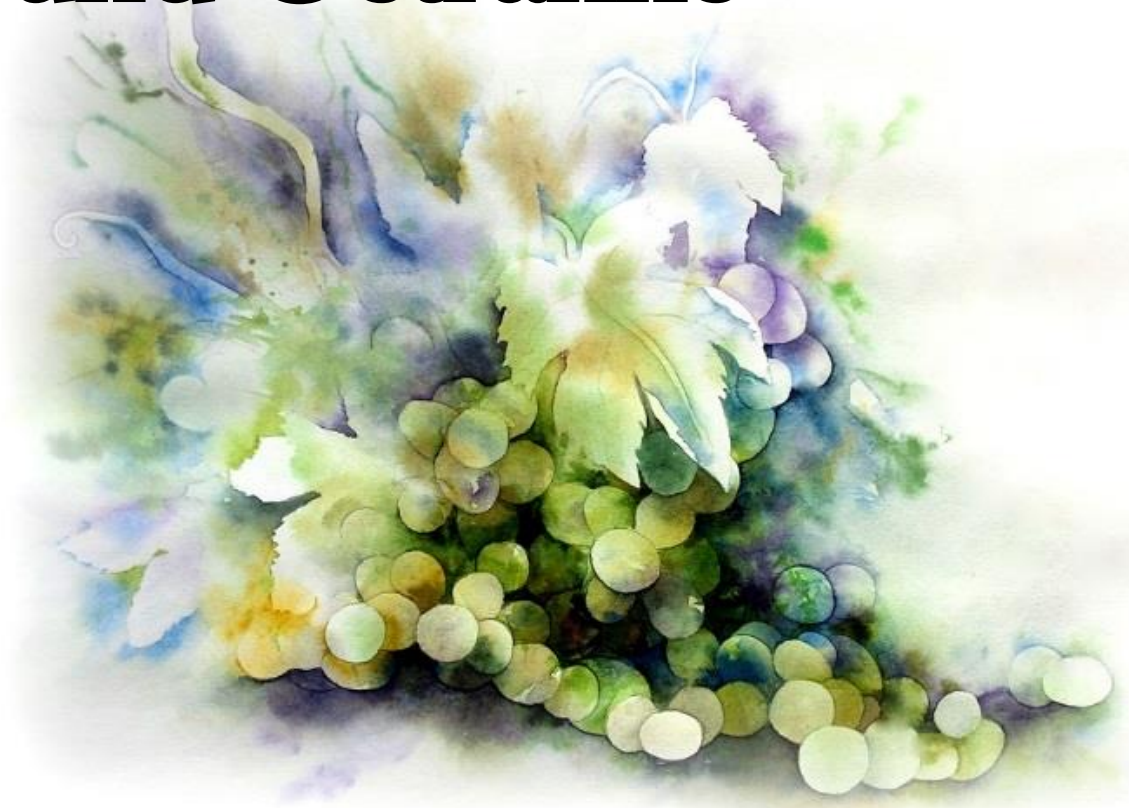

BIO Weingut Lenz, Iselisberg TG
Weingut Lindenhof, Osterfingen SH
La Cave Bonvillars, VD
Alpine Weinkultur Spiez, BE



BRÖNNIMANN'S ZIEGENHOF

3145 Oberscherli/BE

www.brönnimanns-ziegenhof.ch

Weisswein

| | | |
|---|-------|-------|
| Les Nonnes „Chasselas“ | 50 cl | 19.00 |
| <i>La Cave Bonvillars, VD</i> | 75 cl | 28.00 |
| Riesling Sylvaner | 75 cl | 36.00 |
| <i>Rebbau Spiez, BE</i> | | |
| Aligoté de Peissy | 50 cl | 22.00 |
| <i>Domaine les Perrières Peissy, GE</i> | 75 cl | 32.00 |
| BIO Solaris | 75 cl | 39.00 |
| <i>Bio Weingut Lenz, TG</i> | | |

Roséwein

| | | |
|-------------------------------|-------|-------|
| Œil-de-perdrix | 50 cl | 21.00 |
| <i>La Cave Bonvillars, VD</i> | 75 cl | 31.00 |

Rotwein

| | | |
|--|---------------|-------|
| Coeur du Presse « Gamay » | 50 cl | 17.00 |
| <i>La Cave Bonvillars, VD</i> | | |
| Pinot Noir Classic | 50 cl | 24.00 |
| <i>Weingut Lindenhof, SH</i> | 75 cl | 35.00 |
| BIO Cabernet Jura, „Reserve“ barrique | 75 cl | 46.00 |
| Gelagert im Eichenfass | | |
| <i>Bio Weingut Lenz, TG</i> | | |
| Gameret barrique limited | 75 cl | 52.00 |
| 12 Monate gelagert im Eichenfass | Magnum 150 cl | 98.00 |
| <i>La Cave Bonvillars, VD</i> | | |

Weisswein

Les Nonnes „Chasselas“ *La Cave Bonvillars, VD*

Die Weinreben von « Les Nonnes » liegen auf zwei Gemeinden die von Champagne und Bonvillars. Der ausgezeichnete Boden (Terroir) entwickelt feine Weine mit einer seltenen Komplexität. Dieser Wein wird 6 Monate auf feiner Hefe gelagert.

Riesling Sylvaner *Rebbau Spiez, BE*

Eleganter Wein mit gekonntem Süss-Säurespiel. Spritziger Spiezer mit guter Gaumenfülle.

Aligoté de Peissy *Domaine les Perrières Peissy, GE* +

Ein leichtfruchtiger Wein mit reichen Aromen von Mandeln, Haselnuss und Mandarinen. Der Aligoté ist eine beliebte Spezialität aus dem Kanton Genf.

BIO Solaris *Bio Weingut Lenz, TG*

Goldig, frischfruchtig, herrliche Düfte nach Quitte, Passionsfrucht, etwas Honig, gute Harmonie im Gaumen

Roséwein

Œil-de-Perdrix *La Cave Bonvillars, VD*

In der Nase Aromen von Melonen und Quitten dazu im Gaumen frisch, spritzig und angenehm fruchtig.

Rotwein

Coeur du Presse « Gamay » *La Cave Bonvillars, VD*

Ein bezaubernder Duft kleiner roten Früchte, Rosmarin und Lakritze. Frische und Rundheit lassen fruchtige und gewürzige Aromen erscheinen. Geschmeidiges Tannin. Der rassige Charakter dieses Weines beweist das grosse Potential von Gamay.

Pinot Noir Classic *Weingut Lindenhof, SH*

Ein filigraner Pinot Noir der begeistert mit seinem beerigen Burgunderaroma. Die warme Frucht ist dicht und komplex. Seine Kraft und Geschmeidigkeit sind Markenzeichen, welche ihn während der Reife begleiten. Die Tannine sind angenehm eingebunden.

BIO Cabernet Jura, „Reserve“ barrique *Bio Weingut Lenz, TG*

Diese neue pilzresistente Traubensorte hat diesen dunklen, fruchtig-pfeffrigen Rotwein ergeben. Dunkel, würzige Düfte mit dezenter Röstaromatik, finessenreiche Struktur. Gelagert im Eichenfass.

Gameret barrique limited *La Cave Bonvillars, VD*

Erkennbar sind Pflaumen, Kirschen, Laub und mineralische Komponenten. Dieser am Gaumen harmonischen, vollmundigen und schwungvollen Wein hat feine eingebundene Tannine und ist mit feinem Röstaroma vom Barrique unterlegt. Der Wein besitzt eine fruchtige Nuance, die sich im Mund einfach prima anfühlt. Rundum Reichtum an Stoff füllen sofort den Mund und schliessen sich in der aromatischen Komplexität zusammen um aus diesem Gamaret einen Ausnahmewein zu machen. Gelagert 12 Monate im Eichenfass.

Schaumwein

| | | |
|--|-------|-------|
| Bärn Secco Brut 12.5 % Vol. <i>trocken, aus Berner Trauben</i> | 75 cl | 26.00 |
| Dettlinger Silber Doux 6 % Vol. <i>süsslich</i> | 75 cl | 19.00 |
| Freixenet 12 % Vol. <i>klassisch</i> | 75 cl | 19.00 |
| Bio Rimuss alkoholfrei | 75 cl | 15.00 |

Bier

| | | |
|-------------------------------|-------|------|
| Egger Maximuss hell | 33 cl | 4.00 |
| Egger Galopper Lager | 33 cl | „ |
| Egger Albertus dunkel | 33 cl | „ |
| Doppelleu Boxer old | 33 cl | 4.00 |
| Calanda Radler Panaché | 33 cl | 4.00 |
| Nuller alkoholfrei | 33 cl | 4.00 |

Mineral / Kaffee

| | | |
|--|---------|------|
| Rivella rot & blau | 33 cl | 3.50 |
| Shorley Apfelschorle | 33 cl | 3.50 |
| Coca Cola & Zero | 33 cl | 3.50 |
| Appenzeller Wasser still & laut | 1.0 ltr | 7.00 |
| Granderwasser vom Hof | 1.0 ltr | 2.50 |
| Rhäsünser mit Gas | 50 cl | 4.50 |
| Kaffee crème | | 3.50 |
| Espresso | | 3.50 |
| Cappuccino und Schale | | 4.50 |
| Geissehofkafi mit Rahm | | 6.50 |
| Kafi Baileys mit Rahm | | 6.50 |
| Zwätschge Luz | | 6.00 |
| Tee div. Sorten | | 3.00 |

Liebe Gäste

Schön dass wir Euch bewirten dürfen!
Wir wünschen euch genussvolle Momente und einen
schönen Aufenthalt auf
Brönnimanns Ziegenhof!



Mit herzlichen Grüßen
Familie
Andreas & Annemarie Brönnimann
und Team